WÄGETECHNIK PESCALE

PESCALE WÄGETECHNIK

Ihr kompetentes Team
für professionelle Lösungen

Kontakt:

Kapuzinerweg 3
72406 Bisingen

Telefon: 07476-9145174
Fax Nr.: 07476-9145134
Web: www.pescale.de
E-Mail.: info@pescale.de

Wir bieten Ihnen:

Wägetechnik für den Anlagenbau

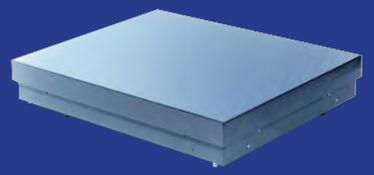

www.pescale.de

DAkkS Deutsche Akkreditierungsstelle D-K-20099-01-00

Akkreditiertes DAkkS-Kalibrierlabor nach DIN EN ISO/IEC 17025:2005 für Waagen

Wägetechnik für den Anlagenbau

WÄGETECHNIK PESCALE

von der Ultra-Mikrowaage bis zur 6000 kg Waage im Standardbereich
Sonderlösungen in fast allen Anwendungsbereichen jederzeit möglich

Unsere Vorteile durch das Messprinz die Schwingende Saite:

- keine Nivellierung bis zu einer Schrägstellung von 5% (auch im eichfähigen Bereich)
- es ist keine Kalibrierung notwenig
- sehr hohe Langzeitstabilität
- hohe Vorlasten ohne Reduzierung des Wägebereiches
- hohe Auslösungen / Genauigkeiten
- verschiedenste Schnittstellen zur Auswahl: Profibus, Profinet, RS232, RS485, usw.
- durch die sehr hohe Langzeitstabilität sind die Waagen bestens in der Dosier.- und Abfülltechnik verwendbar
- Siwarex-Anbindung möglich
- Anwendungsbereich:
  - Anlagenbau
  - Dosier.- und Abfülltechnik
  - für alle industriellen Anwendungen
  - Industrie 4.0

Unsere Sensoren kommen zum einen in fertigen Wägesystemen und Wägeplattformen zum Einsatz, zum anderen lassen sie sich schnell und einfach in bestehende Applikationen integrieren. Dank äußerst kompakter Bauform eignen sie sich besonders gut für automatisierte Prozesse.

DAkkS Deutsche Akkreditierungsstelle D-K-20099-01-00

Akkreditiertes DAkkS-Kalibrierlabor nach DIN EN ISO/IEC 17025:2005 für Waagen